Sahip ve Başmuharrir
S. SANLI
İDAREHANESİ
İzmir Birinci BEYLER SOKAĞINDA

Dercedilmiyen evrak iade edilmez

Halkın Sesi
HAKKIN SESIDIR

Neşriyat âmiri S. SANLI
ABONE ŞERAITI
Seneliği 7, Altı aylığı 4 Liradır. Günü geçmiş nüshaların beheri 15 Kuruştur

(Halkın Sesi) Matbaasında basılmıştır

BEŞINCI SENE N:2386 — 2 ŞUBAT 1935 CUMARTESI — TEL. 3503 (100 Para)

Öz Türkçe

JaPon Kurdu Karşısında Çin Kuzusu ..

Uzak doğuda kan, göğde yi götürüyor. Kabına sığa mıyan Japon'lar, yeniden Çin ülkesine yayılmağa başladılar. Bu taşkınlığın önüne kimse geçemiyor, geçemiyecek de ...

İyi bilenmiş dişler, yu'acak lokma ararla'. Tarihin bu çağında; Japon gibi bir kurda, besli Çin kuzusundan güzel lokma olur mu?

Japonlar, bundan yüz yıl önce, hayvan postlarına bürünen yarı yaban adamları idi. Japonya, bakımsız, yok dul toprak parçalarından başka birşey değildi. Japonlar bu geri kalışlarının acısını, böyle çabuk çıhardılar ki yer yüzünde onlara pa'mak ısırmadık kimse kalmadı. Karınca gibi çalışılar, arı gibi çekten çiçeğe konub ipek böceği gibi kalıptan kalıba girerek mini mini adaları üstünde kendilerine sağlam bir yuva kurdular. Fakat bu yuva, gitgide dar gelmeğe başladı. Japon topluluğu, ina'mayacak kertede arttı. 30 milyondan 70 milyona çıktı lar. Bu genç ulusal yeni top raklar, gerekti. Bunun üzerine Porartür ve Cüşimada ilk genişleme denemesi yapıldı.

O gündenberi Japon seli nin önünde hiçbir kütük du mamıyor. Cenevredeki uluslar arası derneği: elinde sefefli dürbünü, Çinin parçalanmasını, süslü locasından gözeltliyor.

Japonlar karşısında tek başlarına kalan Çinli ve Mogollar yıllarca süren; sünepe yaşayışlarının cezasını çekiyorlar.

Yer yüzünde, güçsüzlere yer yok Ölmek istemiyorsan, öldüreceksin, yaşamak istiyorsan öleceksin.

Bu şaşmaz yasaya boyun eğmemek, kimsenin elinde değildir. — **

Asilzedeler Köyü ..

Dünyanın en çok asilzade si olan köy Çoçoslovakyada Polonya hudunda kâin Krikot köyüdür. Bu köyde 1700 nufus vardır. Bunlarin 1500 nufusu asilzade ailelerin evlatlarıdır.

Saylav Namzed Listesi

Genel reislik dıvanı Atatürkün Başkanlığında toplanarak fırka namzetleri tsebite başlandı

İstanbul 1 (A A) — Tebliğ:

1 — Umumî reislik divanı 1 2 035 saat 11 de ön

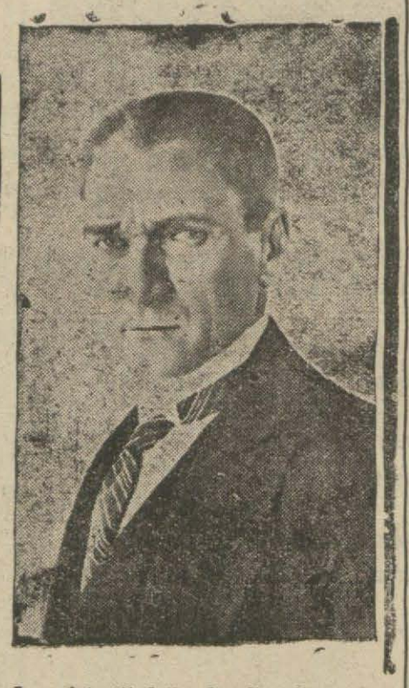

der Atatürkün başkanlığında Dolmabahçede Cumhuriyet Halk fırkasının yeni namzedlerini tesbit vazifesine başlamıştır.

Çağırma

İstanbul 1 (A.A) — C. H. F. umumî reislik divanı yeni saylav namzetleri hakkında istişare için fırka divanın 2 Şubat 1985 Cumartesi günü saat 11 de Dolmabahçede toplanmasına karar verilmiştir. Fırkanın meclis grupu bu idare heyeti 2 Şubatta Dolmabahçede toplanmıya davet ederim 1-2 935

İsmet İnönü

İstanbul 1 (A.A) — C. H. F. umumî reislik divanı yeni saylav namzetleri hakkında istişare için fırka divanının 2 Şubat Cumartesi günü saat 11 de Dolmabahçede toplanmasınasına karar vermiştir Fırkanın umumî idare heyetini vazifeye çağırırım. 1 2 935 C. H. F. U. kâtibi Recep Peker

2 — Umumî reislik divanı bu iş hakkında fırka nizamnamesinin mahsus maddesine uyarak fırka divanile istişare etmeğe karar vermiş ve divanı davet etmiştir. Fırka nizamnamesinin emri veçhile icra vekilleri fırka divanının saylav namzedi tesbiti müzakeresinde bulunmıyacaklardır. Ancak,

3 — Fırkamızın icra vekilleri seçim münasebetiyle ulusa arzedilecek beyanname muhteviyatı üzerinde konuşmak üzere davet olunmuşlardır.

4 — Fırka divanı ve icra vekilleri 2 Şubat Cumartesi saat 11 de Dolmabahçede toplanacaklardır.

Ankara 2 (Hususî) — Yeni saylav namzedleri listesinin Pazar günü ilân edileceği söyleniyor.

Edirne 1 (A.A) — Saylav ve umumî meclis seçimi hazırlıklarına devam edilmektedir.

Fransa nazırları İondrada

Bay Flanden ve Bay Laval İngiliz Nazırları ile temaslara başladılar

Londra, [Radyo] — Fransız Başbakanı Bay Flanden ve Dış İşleri Bakanı Bay Laval perşembe akşamı saat

19 da buraya gelerek Başbakan Bay Makdonald ve Dış işleri Bakanı, Bakanlar ve saylavlar tarafından karşılanmışlardır.

Fransız Bakanları derhal otele inmişler ve akşam Fransız sefaretanesinde verilen ziyafette hazır bulunmuşlardır.

Londra (Radyo) — Fransız bakanları dün sabah saat onda bay Mak Donald tarafından kabul edilmişler ve siyasal görüşmelere başlamışlardır. Bu görüşmeler hakkında şimdiilk resmî hiç bir haber sızmamış olmakla beraber, müzakerelerin son Roma anlaşması ve Avrupa umumî durumunun gözden geçirilmesi olduğu anlaşılmaktadır.

Londra [Radyo] — Dün akşam dış bakanlığında Fransız bakalığı şerefine verilen ziyafet çok samimî bir hava içinde geçmişdir. Ziyafette bay Makdonalt ve bay Flandan birer nutuk söylemişledir.

Müzakerelere yarın bugün

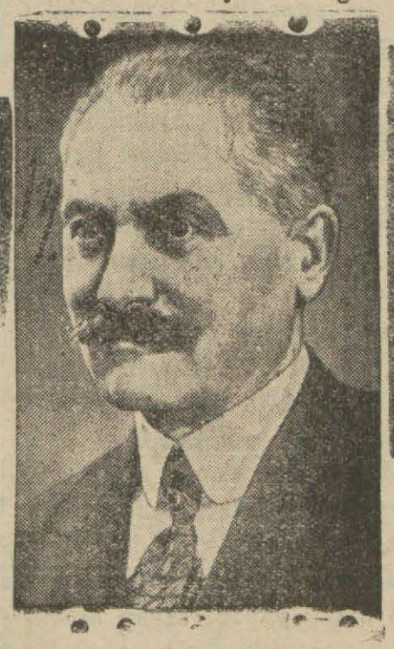

de devam edilecektir. Siyasî mahafil müzakerelerin tamamen müsait bir hava içinde geçdiğini, zaten Fransız nazırları Londraya gelmeden evvel yapılan hazırlık görüşmelerde görüşlerde beraberlik olduğu anlaşılmışdı.

İzmir - Ankara Telefonu Nisan Ayında Başlıyacaktır

Ankara 2 (Hususî) — İzmirle Ankara arasında yapılmakta olan telefon hattı bitmek üzeredir.

Nisan ayı başlangıcında tesisat ikmal olunacaktır. Üç dakikalık bir muhavere nin 120 kuruş olacağı söyleniyor.

İtalya

Kalimnosta Asker Tahşıdatı YaPıyor!..

At'na — Adalardan gelen haberlere göre, İtalya filosu Kalimnos karşısındaki Yunan adaları arasıade gece gündüz dolaşmak suretile nevma abloka haline koymuştur.

İtalya filosu balıkçı kayıklarını tutmakta onları yoklamakta ve silâh ve mühimmat aramaktadır.

İtalya askerî takviye kuvvetleri adaya çıkarılmıştır. Kışlalar, polis karkolları, oteller, mahkemeler asker bölükleri ile doldurulmuştur.

Kalimnos ihtilâl halinekir ada şeklini almıştır.

Lora motörü 32 yeni silâhlı asker, 200 bahriyeli ve elbise ve saire çıkardı

(Halkın Sesi) nin Okurlarına Hediyesi

Baş yazganımız (Sırrı Sanlı) tarafından yazılıb okurlarımıza (30) kupon mukabilinde hediye edilen *(Düşmez, Kalkmaz Bir Tanrı!)* adlı ve bir işçi saylavın hayatından bahseden soysal (içtimaî) romanı para ile almak istiyen okurlarımıza bildiririz ki :

Bu eseri ücret mukabilinde satmamağa karar verdiğimizden alamiyanlara bu tedarik etmek için yeni bir fırsat veriyoruz. Yarından itibaren neşredeceğimiz 10 kuponu idaranemize getirenlere bu eseri parasız takdim edileceği gibi getirenlerin adresini de alarak neşredeceğimiz küçük bir eseri de parasız almak hakkını elde etmiş olacaklardır.

Bir Sefkat Ve Tedavi Yurdunda

Birkaç Saat

Yazan: Zühdü Damkuran

Perşembe günkü sayıdan devam

Tahsin beyi görmek ister sen seni bir hemşire refakatiyle gezdirenlerdir dedi. Hemen yatağın baş ucundaki müteaddid zillerden birinin düğmesine basdı. Bir hemşire geldi. Fikrimizi anlatdık. Maalesef bu saatta bay Tahsin ameliyat yapmakla meşguldür. Maamafih bendeniz gezdireyim dedi. Bulundugumuz odanın diğer kapısından çıkdık. Loğsa odası denilen fevkalâde lüks bir ronz kuştüyü bir yatak baş tarafındaki direklere burünmüş ipek tüller arasından sarkıtdırılarak iki tarafı ipek 'ku delelerle fiyongalanmış yan ve ön kısımları keza açık mavi ipekli bir etek üzerine çekilmiş ipek tüller le süslenmiş yasdıklarda ve üzerindeki ipek fovertördeki

(Sonu 2 incide)

Mütekaitler

Bundan böyle ücretli vazifelere tayin olunmıyacaklar mı?

Ankara, 2 (Hususî)—Bundan böyle mütekaitlerin ücretli vazifelere tayin olunmaları hakkında vekâletlere tebliğat yapıldığını öğrendim. Bu karara fevkalâde ehemmiyet verilmektedir. Hazirandan itibaren bilûmum ücretli işlerin kaldırılıp maaşlıya tahvil olunacağı söyleniyor. O takdirde mütekaitlerin açıkta kalmaları mevzuubahstir. Bu havadisi esaslı bir surette tahkikliyorum.

Ben Boşadım, Beni Boşadılar!

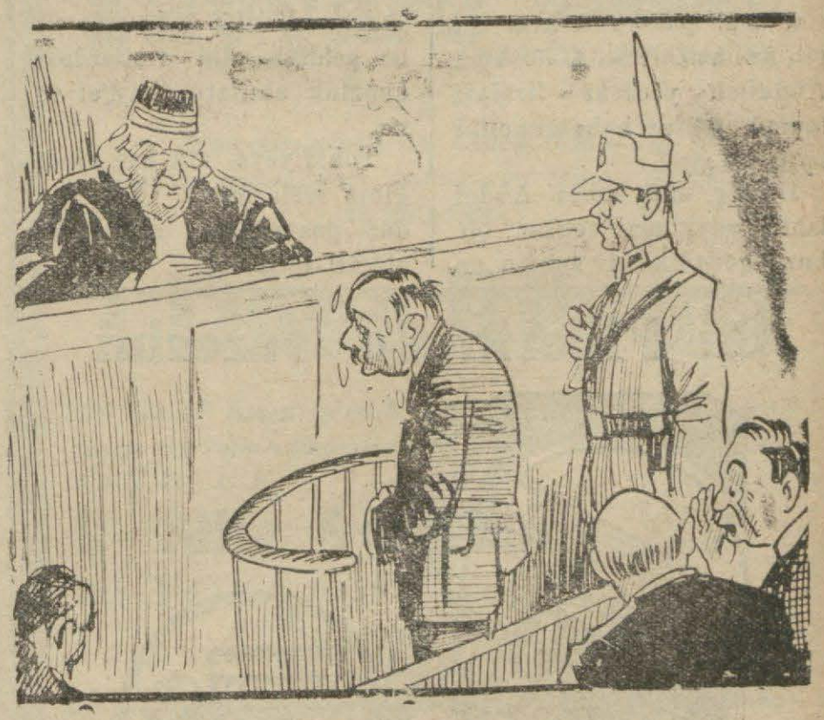

— Karını bırakmışsın, senden nafaka istiyor. Buna diyeceğin var mı?

— Diyeceğim çok şeyler var, farat söylemekten korkuyorum.

— Neden korkuyorsun?

— Kendisine istediği elbiseyi alamadığımdan beni kapıdışarı eden karımdan..,

HALKIMIZIN Sevinci

Allah Razı Olsun (HALKIN SESi) nden

Bir Şubattan itibaren resmi ilânları çok ucuz bir ücretle neşredeceğimizi öğrenen halkımız « Allah Razı Olsun (Halkın Sesi) nden ötürü hükûmetimizin, Fırkamızın, esirgeme ve biriktirme kurumlarının bize öğütledikleri tasarruf ve arttırma yolunda büyük bir adım atılmış oluyor » diye teşekkür ve dua etmektedir...

Islâm diyarında

Günahkârların kurtarıcısı bir Yahudi Hahamı!!!..

TARIHÎ TEFRİKA

— 11 —

Haham parayı görünce hemen ayağa kalktı ve yüksek bir ses ile

— Ölüm sizi en az on seneden sonra bulacaktır. Biliniz ki ölümun gününü ve saatını değiştirmek kimsenin elinde değildir. Ancak azapsız ölebilmek için bazı şeylere riayet etmek lâzımdır:

— Onları bana söylermisiniz?

Söyliyeyim:

— Evvela yaptığınız günahları affettirmek için bir töbeden geleceksin. Sonra iki deve kurban edecek elindeki cariyelerden en çok sevdiğin kara gözlüyü kölelerinden (bir gün evvel beraber gelmiş iki delikanlının Abdullahın köleleri olduğunu ve bu köle ile bir cariye arasında bir aşk macerası geçtiğini akşam Muammer den öğrenmişti) sevdiği biri le evlendirerek azad edecek ve bu suretle kendi nefsini cezalandıracaksın.

Bundan sonrada herkesin hakkına riayet edecek, haram olan şarabı bırakacak ve namazı terketmiyeceksin.

Abdullah bütün bunları gayet dikkatli dinledi. Sonunda ayağa kalkarak tekrar Hahamın elini öpdü. Ve huzurunda bir töbe etti. Bu emirlerin hepsini yapacağına bir de yemin etti ve çıkarıp beş altın lira atdı.

Haham parayı görünce hemen oda ayağa kalkdı ve yüksek bir ses ile:

— Seyid, ben para alırsam Allah yolunda yapdığım bu seyahat zahmetlerinin mükâfatından mahrum kalırım. İnsanlar birbirine dua etmelidir. Ben senin için dua edeceğim. Sende benim için dua et. Ben aç kaldığım zaman Allah nefakamı gönderir. Netekim dün gelen kuzudan bugünde yiyeceğimiz var.

Dedi, Abdullahın arkasını okşıyarak sözüne devam etti.

— Haydi allah seni affetsin. Bu parayı tekrar al git, nasihatlarımı tut korkma Abdullah yerdeki liraları topladı tekrar hahamın elini öptü ve gitti.

Birkaç saat sonra Abdullahın adamları tekrar bir kuzu getirdikleri zaman ne haham ve ne de çadır yerinde kalmamışdı.

O zamanda Fas öyle bir anarşi halindeidi ki Fas dağlarında silâhlı bir çetenin muhafazası olmadan dolaşmak mümkün değildi. Çünkü Hahamın rastgeldiği her yerdeki iki saatta birkaç silâhlı yol kesiciye, beş altı saatta bir meçhul bir tarafdan gelmiş oraya çadır kurmuş, etrafı soyup soygaladıkdan sonra başka bir tarafa gitmeğe hazır bir ufak kabileye tesadüf edilirdi. Bunlar rastgeldiklerini öldürerek ve üzerindeki parayı alarak yaşamağı meslek ittihaz etmiş kimseler idi.

Haham kafilesi oradan çadırı kaldırında Miriminaya doğru yola koyuldular. Yavaş yavaş gittikleri ve vakıt vakıt yollarda durarak haham yüksek tepelerden istifade edebilmek ve o tepelerin üstüne dürbününü kurarak günahları ve günahkârları kaydedebilmek istediğden akşama kadar ancak otuz kilometre bir mesafe alabilmişlerdi.

(Devam Edecek)

Doktor

A. Kemal Tonay

Bakteriyoloğ ve bulaşık ile salgın hastalıklar birinci sınıf mütehassısı.

Basmanede müveded salonu üstünde Dibek so. 30 nu maralı ev ve muayene hanesinde gece gündüz hastalarını kabul eder.

Veremliler ile diğer müracaat eden hastalara yapılması lâzımgelen sair tahlilât ve mikroskopik muayeneleri yapılacaktır.

Ucuzluk

Hükûmet caddesinde Şemsihakikat ucuzluk sergisini geziniz Yeni pek çok çeşitler geldiği gibi fiatlerdeki ucuzluk akıllara hayret verir.

Tuhafiyeye aid her aradığınız malı bulur. Yorulmadan pazarlıksız muhayyer olarak alırsınız.

Bu Pillerin En Tazesini

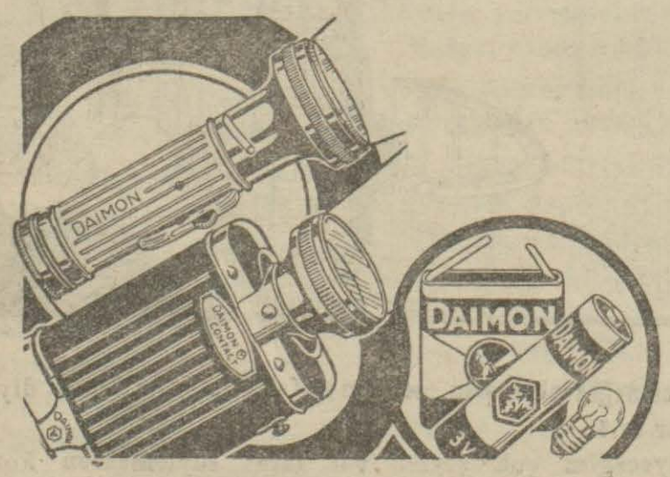

Izmirde umumî deposu Suluhan civarında

(Hüseyin Hüsnü ödemiş)

Ticaretanesinde bulabilirsiniz

Bir şefkat Ve Tedavi Yurdunda..

[*Baştarafı 1 incide*]

zerafette bunlara ilâve edilirse zengin bir gelin yatağı deniyor. Artık ihtişamlı bu yatak odasında ne yok tuvaletler, aynalı dolaplar, komodinler, şezlonklar, masalar, lavabolar ve sairelerle ve saireler, bir yatak odasında ne olması lâzım ise hepsi var.

Sonra mobilyeye göre de odanın tavanında ve dıvarlarında pencere, kapı çerçevelerinde eski zamanın ince sanatı ve altın yaldızların parıltısımı yok. Bu kadar tezinat kâfi değilmiş gibi kapı tokmakları anahtarlık bile kristal.... Ne ihtişam, doğrusu buradan hiçde ayrılmak istemiyordum. Hasta olup burada yatsaydım diyordum. Hemen dönüb yanımdaki hemşireye acaba ben hasta olsam bu odada yatırırlarmı diyecek düşündüm ki doğurur iseniz olabiliyor cevabını alır isem ne söyliyebilirdim. İçinde acısı kaldığı halde buradan çıkdık diğer odalara girerken karşıdaki kapı açıldı beyaz gömlekli halinden yorgun olduğu anlaşılan operatör Bay Tahsin çıkmış bulundu hemen karşılaşdık, selâmlaşdık. Gezdirildiğimi söyledim çok güzel buyurunuz dediler. Amelyatanesini diğer hasta odalarını velhasıl her tarafı gezdim hayran oldum, bu hususdaki şükranımı bildirmek üzere doktorumuzu yazıhanesinde tekrar rahatsız ettim. Kendilerini tebrik etti, yorgunluğunu hissettiğim için rahatsız etmek istemediğimden galiba yorgunsunuz dedim.

Evet tesadüf bugün biri boğulmuş fıtık biride mesanede taş diğeri bir kanser bir de akandisit ameliyatı yaptım. İkisi için dünden karar vermiştdim. Bugün boğulmuş fıtık ile, apandiside gelince tabiatiyle ertesi güne bırakmak olmıyacağından onlarıda yaptım. Şimdide işte gördüğüz gibi bir yorgunluk kahvesinden sonra tekrar çalışmağa başlıyacağız. Öyle ise doktorum bugün aldığınız paranında kuvveti inzimam etmiş olmalı deyince yok evladım: Benim aldığım ücret neye benzer biliyormusunuz dedi. Ha şimdi sana anlatayım eski adamlar çeşme cami yapar sevapararlarmış şimdiki neslin zengini fakiride sevep için artırabildiğini Hilâliahmere, fakir çocuklara, veremle mücadele ve saire gibi hayır ocakların verirlerler değil mi işte bende bu şekilde sevap alayım diye şu buhran zamanında kâra bakmıyarak sevap toplayordum dedi. Cid den bugün için göstardiği fiat para kazancından ziyade yardım işidir. Emsali olmıyan hastahanesinde daima böyle hayırhahlığını esirkemiyen bay Tahsine çok ömürler ve muvaffakiyet dileyerek kendisini alenende tebrik ederim.

Zühtü Dam Kuran

Önümüzdeki Pazartesinden itibaren (Halkın Sesi) nde büyük ve dahî vatanperver Namık Kemal'in

Vatan veya Silistire Müdafaası

Adlı piyesini tarihi bir bir halk romanı halinde tefrikaya başlıyorvz

[Ömer Hayyam) a gösterilen rağbet bize milletin herşeydan evvel millî ve halkın yüreğinden kopan, millete tarihinin bir destanını, bir kahramanlık menkabesini hatırlatan eserleri sevdiğini ve seveceğini isbat etmiştir.

Bunun içindir ki (Halkın Sesi) halkımızın vatan aşkini, hürriyet askını en ateşli kalemi ile aşılıyan Namık Kemalin bu ölmez eserini (tarihi bir halk romanı) biçimine sokarak neşretmeyi muvafık bulmuştur.

Abdülhamidin istibdadına Abdülhamid devrinin hırsızlıklarına ve devirde millete reva görülen zulüm ve hasızlıklara isyan ederek zindanlara atılan Namık Kemalin şu:

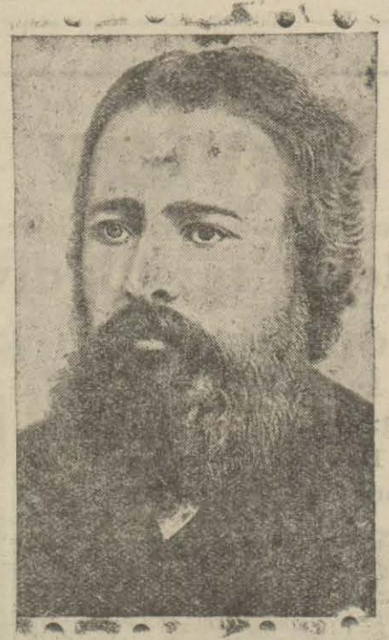

Ölürsem görmeden millette ümid ettiğim fayzi
Yazılsın senki kabrimde, vatan mahzun ben mahzun

Felek her türlü esbabı cefasın toplasın gelsin
Kaçarsam kahbeyim millet yolunda bir azimetten

Muini zalimin dünyada erbabı denaettir
Köpektir zevk alan sayyadı biinsafa hizmetten

Hakir olduysa millet şanına noksan gelir sanma
Yere düşmekle cevher sakıt olmaz kadru kıymetten

Usanmaz kendini insan bilenler halka hizmetten

Ateşten ve yıldırımdan yazılmış sözlerini hatırlıyanlar büyük vatanperverin en canlı bir eserinden çıkarılacak tarihi bir tefrikanın nasıl ruhu okşayacak birşey olacağını kestirmekte güçlük çekmezler.

Mezardan ölüleri çalanlar!..

"Utro„ gazetesinde okunduğuna göre, beş altı hafta evvel Lestuva köyünde Kristo Trifinof namında bir ihtiyar ölmüş, birkaç gün sonra genc kızı da vefat etmiş ve bunlar yan yana gümülmüşler.

Bu zengin ölülerin gömülmesinden bir iki gün sonra bütün köylü işidtlmemiş bir vak'a karşısında titremişler, çünkü geceleyin bu iki mezar da açılmış ve ölüler kaldırılmış idi.

Zabıtanın büyük gayretine rağmen ölü hırsızları bulunamamıştır.

İhtiyar elbiseleri ve gözlüklerile beraber gömülmüştü. Vak'adan birkaç gün sonra ihtiyarın karısı sokakta komşusu Asene rastgelmiş, gözlerinde kocasını gözlüklerini görmüş ve hiç ses çıkarmadan köy belediyesine gitmiş meseleyi anlatmıştır.

Belediye kurucuları Aseni aelbetmiş gozlükleri nereden aldığı sorulmuş, kardaşının oğlu Niçodan aldığını söylemiştir.

Niço hemen yakalanarak yakalanarak içeri atılmış, istintak neticesinde arkadaşı İspas ile bu zengin ölülerin büyük bir zinet ile gömüldüklerini işitiklerini ve bir akşam gidip ölüleri çaldıklarını, fakat bunlardan birinin cebinde 22 buçuk ve birinin cebinde de, otuz kuruş ve bir de gözlük buldnklarını söylemişlerdir.

Ticarî Münasebetler

Romanya ile Belçika arasında 1934 Ağustosunda akdedilmiş olan muvakkat ticaret anlaşması 30 Haziran 935 tarihine kadar uzatılmıştır.

Diger taraftan Yugoslavyanın Belçika ile olan müzakereleri neticesinde genel bir tediye mukavelesi imzelanmış ve mukavele 10 İkinci kânunda meriyet mevkiine girmiştir.

Aşk facıası mı Suikast mı?

Sofya — Rusçukta lise talebesinden Par şkeva bu ayın yirmi dördünde ortadan kaybolmuştur. Bugüne kadar izine erilmemiştir. Bir aşk facıası mı yoksa bir suikast mı? Oldudğu anlaşılmamiştır.

Çekoslavakya

Gazeteleri Kıtallerin önünü alınmasını istiyorlar

Prag — "Prava„ gazetesi Prag şehrinde gizlice katledilen Lomisin katli münasebetile bu cinayeti bir suikast sayarak suikastların önü alınması için Uluslar kurultayının dikkat gözünü celbediyor.

Lomis Almanyada büyük harpda zabit idi. Buraya kaçtı. Almanların çok sırlarını bilirdi. Bu sırlar meydana çıkmamak için Alman tethişcileri tarafından öldürüldü diye iddia ediyorlar.

Romanya ile

Italya arasında malî anlaşma

Romanya hükûmeti İtalya petrol umumî Ajansindan garentisiz yüzde yedi faizle iki yüz milyon liret borç almış ve bu istikrazı 1926 yılında kıymeti üzerinden piyasaya çıkarılmıştı. 1927 yılından beri yapılan tediyat dolayısile bu borç son zamanlarda 120 milyon lirete düşmüş bulunuyordu.

İtalya ile Romanya arasında bu kalan miktarın ne suretle ödeneceği hakkında son defa bir anlaşma yapılmıştır. Bu anlaşmaya göre 1935 yılında 28 milyon ve diğer yıllar 20 milyon liretlik taksitlerle bu borç yedi taksitte tamam ödenmiş olacaktır.

Eskileri Yeniletmek

Istiyenler hiç durmadan çok mahir ve tecrübe görmüş bir döşemecinin usta ellerine müracaat etmelidirler. Mobile namına eski püskü eliniizde ne varsa onu veriniz, size fabrikadan yeni çıkmış bir hale soksun.

Arayanlar, idarehanemize müracaat edebilirler. (20 D.)

(Arkası var)

Piyano ve Fransızca Dersleri

En son metodlara uygun ve az zaman zarfında büyük terekkiler temin etmeği taahhud eden bir Matmazel Piyano ve Fransızca dersleri vermege başlamıştır. Bu bayan muallim gerek evlerde ve gerek kendi evinde ders vermeği kabul eder.

İstiyenlerin gazetemiz idarehanesine müracaatları.

Izmir muhasebei hususiye müdürlüğünden:

Idarei hususiye vilâyete ait Narlıdere seki mezarlık mevkiinde kâin tarla üç sene müddetle icara verilmek üzere müzayedeye çıkarılmışsada istekli olmadğından 10 gün temdit edilmiştir. Taliplerin 6-2-935 Çarşamba günü saat 9 dan 12 ye kadar Encümeni vilâyete gelmeleri. 30 308

M. Sırrı

Zeytinyağcı

Alım, Satım ve Komisyonculuk Evi

Başturak: Karaman sokağı ağzında № 17

IZMIR

Ayvalık ve Karaburunun en nefis yemeklik yağlarını her zaman mağazamızda bulabilirsiniz

Elhamra i.

(Millî Kütüphane Sineması)

Issız ormanların vahşi hay van sürüleri arasında alın mış son derece meraklı ve heyecanlı bir mevzuu ihtiva eden ilmî ser güzest filmi

Tarzan ve Eşi

Başrolde :

Dünya yüzme şampiyonu, meşhur atlet

Johnny Veissmuller *ve* Maureen O'sullıvan

İLÂVETEN :

Paramount Jurnal

(Cumartesi günü değişir)

Seans Saatları :

Hergün : 15 — 17 — 19 ve 21,15

Perşembe günü : 13 ve 15 te talebe seansı

Cuma günü : 11 ve 13 te ilâve seansı vardır.

Taflan Gazinosu

Kemeraltı 2 ci Beyler Sokak

Sazendeler :

Kemanî şehir muallim küçük Bay Ali

Udî şehir bes ekâr Ka sabalı bay Mehmed

Piyanist bestekâr mual lim Hoca

Klarned Hasan

Gazel han Hafız Hüsnü

Muganniyeler :

Nezihe, Bedia, Nuriye, Zeyneb, Afet Bayanlardır

Türkiyenin ses krali çesi namile maruf ve Ko lombiya plâkları baş mu ganniyesi Bayan Fikriye on gündenberi gazino muzun sahnesini şeref lendirmektedir.

Müşterilerimizin sürekli alkışları ile n bulan sarkı larında pek büyük muvaffakiyet kazanm İzmir mu hitine veda etma müddeti pek az kalm naenası Bayan Fikriyeyi dinlemek arzusunda bulunan zevatı kerama dinle mekde fırsatını kaçırmamaları tavsiye olunur. Bayan Fikri yenin istirahat zamanlarında sahnemizdekiarını İzm muhitinin pek sevdiği ve sürekli alkışlarile karşılanmakda olan büyük muganniyelerimizden Nezihe, Bedia, Nuriye, Zeyneb, Afet Bayanlar doldurmaktadırlar.

Teşrif buyuracak zevatı keram karşılarında pek büyük bir hakikatla karşılaşacaklardır.

Fabrikası: İstanbul, Ayvansaray Vapur iskelesi caddesi

İzmirde Satış Yerleri: Hamdi Bekir, Mehmet Rasim, Mehmet Emin, H. Ömer, Abdiş zade Mehmet Nuri, Ödemişli Hüseyin Hüsnü, Kütüphaneci Şove.

Katran Ferit

Göğüs nezlesi, nefes darlığı, brönşit, eski ve yeni öksü rükleri en kısa bir zamanda iyi eder. İçmesi kolay ve her yaştaki ta afından içilir.

Eczacıbaşı Ferit Sulfataları

Şekerli şekersiz 0,25 S. g. garantili saf kikin ihtiva eder. Sıtmalı ve kinine ihtiyacı olanlara bu markayı tavsiye ederiz.

Selâmet Nezle İlâcı

Nezle, grip, İspanyol ve ağız burundan giren hastalık mikroplarından korur. Nezleden olan diş ağrılarını izale eder. Benzerini alıp boşuna vakit ve s hhat kaybetmemek için

(Selâmet Ferit) İsim ve etiketine dikkat ediniz.

Umum deposu **S. Ferit Şifa Eczanesi** *Hükûmet sırası*

YENI MEVSIM GELDI

Iyi Bir Elbiseyi Nerede Yaptırabilirim Diye Düşünmeyiniz . . .

Mehmet Zeki

En müşkültpesentleri tatmin eder hiç tereddüt etmeden oraya koşunuz . . .

KEMERALTINDA Hükûmet Konağı karşısında

Asmalımesçid

VE

kiçeşmeliklilere

Ramazandanberi; beklediğiniz BUCA şarabından başka soğukların sizi çok üşütmekten ve kömürcülerin derdinden kurtaracak halis SEFERİHİSAR konyağı dükkânda satmağa başladım.. Her ne kadar şarabımı içenler kuvvetli ve şişmanladığını herkes gördü ise deşimdi de soğuklara karşı kon yağımı içerseniz söylediğimin doğruluğuna inanacaksınız. Dükkânımın çeşidlerini de öğrenmekmi istiyorsunuz ?

En birinci'si zengin olmak için Tayyare piyangosu biletleri, ikincisi Bucanın ünlü şarabile halis Sefrihisar konyağını içerken yorgunluk ihtiyacınızı giderecek her türlü sıgara ve tütün, — piyangodan kazanacağınız paralara karşı ahbahlarınıza verilmesi lâzım çikulata ve şekerleme hediyeleri — hükûmet işlerinize lâzım olacak damga pullarile kırtasiye çeşidleri, konyağımı aydınlıkta içmek için elektrik ampulleri ve levazımını hep dükkânımda bulacaksınız.

Adres :

Ikiçeşmelik caddesi Asmalımesçid mevkii Kırmızıay bakım evi karşısında No. 172

Telefon 3556

Tütüncü

ÖMER NACİ

Yüksel rakısı

Azzaman zarfında Kabadayı rakısı kadar yükselmiştir

Birinci Sınıf Mutahassis

OPeratör - Doktor

Tahsin Hüseyin

Hastalarını hergün sabahtan akşama kadar kendi hastanesinde kabul, tedavi ve ameliyat yapar.

ADRES : *Çivici Hamam Müftü sokak*

Bay Tahsin Hastanesi

Bugün

IKIÇEŞMELIKTE

Tan Sineması

Kıymetli müdavimlerine hazırladı zengin program

1 – Yeni Dünya Hâdisatı

2 – Kuklalar

1 – **NiL ŞARKISI**

4 – **Vals Muharebesi**

3 – **Kaçakçılar** *Fragman*

Seanslar

Pazartesi, Perşembe : Vals Muharebesi 13, 17, 21. Nil Şarkısı : 15, 19.

Cuma, Cumartesi : Vals Muharebesi 9, 13, 17, 21. Nil Şarkısı 11, 13, 19

Pazar, Salı, Çarşamba : Vals Muharebesi 17, 21, Nil Şarkısı 19.

Izmir Gazinosu

Elhamra Sırasında

Muhterem Izmir halkına müjdeler

Bu defa pek büyük fedakârlıkları göze alarak İstanbuldan celbine muvaffak olduğumuz (Sahibinin Sesi), (Kolombiya) ve (Odeon) plâkları baş muganniyesi Bayan Mahmure Handan ile gene İstanbulun büyük ve değerli sanatkârlarından ve (Sahibinin Sesi) plâklarının sevimli muganniyelerinden Bayan Faide Yıldız ve Bayan Nefisenin ruhları mest eden tatlı seslerini dinlemek fırsatını kaçırmayınız. Bu kıymetli sanatkârların takımını tatlı sesleri ile Bayan Adalet ve Rana da takviye edeceklerdir.

BOZCA ADA ŞARABI

Sofranızda iyi bir şarab bulundurmak istiyorsanız, (BOZCA ADA) nın 15 derecelik eski ve halis şarabını tercih odiniz.

Hakikî (BOZCA ADA) şarabı yalnız Hapisane karşısında № 46 da Müskirat bayii Kadri mağzasında bulursunuz.

Şaraplarımızın alkol derecesini gösterir tahlili raporu müşterilerimize gösterilebilir.

Fiatler : 40 – 30 – 20 Kuruştur.

Toptan ve perakende satış *Telefon 3550*

Tayyare Sineması

TELEFON 3151

Bugün

Joan Gravford ile *Clark Gable'*nin Beraber oynadıkları senenin en zengin en zarif en şah filmi

1 Dans Rüyası

300 Güzel kızın iştirak ettiği büyük revüler, muh teşem varyete namaraları ve en son moda tuvaletler

AYRICA :

2 - Siliy SymPhony (Ayı ve Karınca)

3 – FOKS Dünya Havadileri

[Türkçe Sözlü]

Dikkat

Bu büyük program için fiatlara hiçbir zam yapılmadı

Seans Saatları

Hergün : 15 — 17 — 19 — 21,15.

Perşembe : 13 — 15 — 17 Talebe seansı

Cuma : 13 ilâve seansı

Türkün Ataları Nasıl cenkederdi

YAZAN: H. O

[Nasıl Yaşardı]

Tefrika №-32-

Haşhaşiye mezhebi yasasına göre her mürüt şyhinin buyrugunu dinlemek tanrının buyrugunu dinlemek gibidir. Şeyhin buyrdgunu körü körüne yadanlar tanrının uçmağına girerler

Eski çağlarda Haşhaş e kadar yayılmamıştı. Hasan Sabah Bağdad üniversitesin de kimya şubesinde okurken bu otun insana keyf verece ğini ve sarhoş edece ğini bul muş ve öğrenmişti. Yeniden kurduğu cemiyet adamlarına şerbet içinde bu otun özünü içirirdi. Başbarı dönen cahil adamlar bunu şeyhin kera meti sanırlardı, eteklerine sarılırlardı. Hasan Sabah, kendine çok düşkün adamları ile asıl Almut kalesinin yol larını keşfettirdi.

Pilanlarını elde ettirdi, medresesini Halep ve Şam dan kaldırmak o yörelerde bulunan Kohistana götürdü. Kurduğu gizli kurumu idare etmege başladı. Kurunuşlara Hasan Sabahın medresesi bir bilgi ve ibadet yeridir, fakat içyünü olduğu gibi siyasal idi. Yavaş yavaş mürütlerini silâhlandırdı. Bir gece hep sini topladı, kendisi de baş larında olduğu halde Almut kalesine ansızın hücum etti. Evvelden yollarını ögrendiği için nerelerden gireceğini bi liyordu, sabaha kadar kolaylıkla kaleyi aldı. (1090) önderini öldüttü, kendisini bu rada Cibil şeyhi olarak ilân etti. Ondan sonra kurduğu yeni mezhebine koyuldu, bu yeni nezhep ile İsmailiye mezhebi arasında ayrılık çok azdı.

Yalnız kurduğu tarikatı nın yasasına birçok yeni maddeler koydurdu. Başta gelen madde şöyle idi:

«Bu tarikata karşı baş kal dıracaklar temamiyle ezil meli ve vücutları dünyadan kaldırılmalıdır. Kendi ku rumlarına ve arif şeyhlerine karşı baş kaldıran görülürse onların gizlice öldürülmesi tanrinin buyruğuna uygun olur. Bu büyük işi üzerine alanlar tanrının en yüce uç magına girebilirler. Şeyhe düşkün olmak ve onun buy ruklarını yerine ge irmek çalabın buyrugunu yerine ge tirmekle beraberdir. Tarika tın en ulu bacı şeyhülcebel dir. Onun en yakın adamları dailerdir. Dailerin sayısı üçü geçmez. Bu üç dai birer ünderdir. Hasan Sabaha aid ülkelere bakarlar. Onun buy rugunu yerine getirirler.

— *Arkası Var* —

Bu Mevsim

Göreceğimiz Büyük Filimler

Bu mevsim içinde İzmirde çok büyük ve çok seviilen artistlerin temsil ettikleri muvaftakiyetli eserler göre ceğiz. Bunlardan bazılarının isimlerini karilerimize bildi riyoruz:

Demirhane müdürü.

Senelerdenberi bütün dün ya tiyatrolarında temsil edi len beynelmilel eser.

Nana.

Emil Zulanın ölmez eseri.

Ben bir patron olsaydım.

Büyük bir Fransız komedisi.

Molenruz.

Parisin en meşhur eğlence yerinin içyüzü.

Karavan (Çılgın kan)

Geçen sene " Harp „ filimini oynıyan Şarol Boaberu ve Anna Bellânın çevirdik leri senenin büyük filimi.

İki gönül bir olunca.

Büyük bir aşk macerası.

Kedi ayağı.

Harold Loinin yeni filimi.

Ladam Okamelya.

Aleksandır Domanın ölmez eseri.

Bütün bu saydığımız şah eserleri sırasile Tayyare sine masında göreceğiz.

Bir Italyan Gemisi Battı

Teapol — İngiltere bayraklı Alksamo vapuru Marya namındaki İtalyan yelkenlisine çarpdı. Yelgen gemisi battı, mürettebatı İngeliz vapuru tarafından kurtarıldı.

Mısır kadınlarının tebriki

20 İlkkânun 1934 tarihinde Mısır kadınlar birligi reisi bayan Hoda Charoui tarafından Kahre elçimize gön derilen mektup tercemesi aşağıdadır:

«Kadınlar birliği komitesi dünkü içtimaında Büyük Millet Meclisi tarafından Türk kadınlarına verilen siyasal haklarla fevkalâde alâ dar olarak memleketimizi medeniyet ve terakkinin ön safına koyacak olan bu ulu sevorlik ve doğruluk ahreketi karşısında duyduğumuz hayranlığı Türkiye hükûmetine bildirmeği beni vekil etmişdir.

Ayni zamanda Türk dardeşlerimize pey haklı olarak kazandıkları ve değerli ulus larına daha netice verir bir surette hizmet etmeğe yardım edecek olan bu zafer için en hararetli tebriklerimizi bildirmenizi rica eder, derin teşakkür ve sayğılarımızı sunarız.»

Polonya

Radyosunun 374 bin abonesi var

Varşova, — Polonyada radyo merakının büyümesi radyo abonelerinin de adedini artırmıştır. Son beş ay zarfında 80 bin abone artmıştır ki 31 ilk kânunda bu aded 374 bine varmıştır. Bu çoğalmanın sebebi de abone üçretlerinin üçde bire kadar indirilmiş olmasıdır.

Son Telgraf Haberleri

Devlet Şûrasının Bir Kararı

Ankara (Hususî) — Vilâ yetlerin maliye tahsildarları ve varidat memurları hakkın da vilâyetler inzibat komisyonlarınca verilen kararlarının itirazı halinde İçerişler Bakanlığı inzibat komisyonu ve Devlet Şûrasınca tet kike tâbi tutularak Maliye bakanlığı inzibat komisyo nunca akzı kararı verilemi yeceğine Devlet Şûrası ka rar vermiştir.

Zonguldakta Tarihi Birgün

Zonguldak 1 (A A) — Atatürkün Türk Tarihinin ana yolları hakkındaki araş tırmalarının Bolu saylavı bay Cevad Abbas tarafından ilk önce Zonguldakta konfe rans verilmiş olduğununun yıldönümü olan bu gece Hal kevinde Atatürk tarihi gece si yapılmış ve bütün memle ket münevverleri ve kalaba lık bir halk kitlesi hazır bu lunmuştur. Verilen heyecan lı konferanslarda Atatürkün tarih tetkikleri anlatılmış ve Halkevi güzel sanatlar şube si tarafından konserler veril miştir.

Gündüz bütün mektepler de talebeye Atatürkün Türk tarihi üzerindeki araştırmaları hakkında konuşmalar yapılmışdır.

Gümrük Muhafaza Memurları

Ankara (Hususî) — Gümrük Muhafaza memurlarının iş saatı haricinde göreceklerî işlerden dolayı çalışma ücre ti alamıyacaklarını Gümrük ve İnhisarlar Bakanlığı bir genel buyuruk ile alâkadar lara bildirmiştir.

Yüzde dört faiz

Belgrad — Vekillet heyeti bir karar ilân itti. Bu karar le hususî istikrazlar de büz de dörtden yüzde ona kadar olması tasvib edilmiştir.

Almanyadan Kovulan Gazeteci

Berlin — Havas Ajansın dan — Eldebate namındaki İspanyol gazetesinin Berlin muhabiri Almanyadan kovul muştur. Şahsî işlerini düzelt mek üzre kendisine sekiz gün mühlet verilmiştir. Al man memurlarının ifadesine göre bu gazeteci aylardan beri Almanya aleyhinde müf teriyat ve he ecanlı maka leler yazmışdır.

Dağ SPoru

Dün Altınordu kulbünün dağcılık şubesine mensup 25 kadar genç Yamanlar dağı na çıkarak güzel bir gün geçir işler ve akşam avdet etmişlerdir.

Edirnede Sular Çekildi

Edirne 1 (A.A) — Sular çekilmektedir. Hiçbir tehlike kalmamıştır.

Inebolunun Ihracatı

Inebolu 1 (A.A) — Ineboludan 1934 yılının ilk ayı içinde Hamburga 21 bin lira değerinde 110 ton, Iskenderiyeye 4 bin liralık 95 ton, Türk limanlarına 35 bin 500 liralık 653 ton eşya ile 6100 lira değerli 405 metre mikâb kereste ihraç edilmiş ve buna karşı Türk limanlarından 68.400 lire değerinde 347 ton muhtelif eşya gelmiştir.

Şiddetli Fırtınalar

Inebolu 1 (A.A) — Yıldız Karayeldcn başlıyan fırtına şiddetle devam ediyor. Bugün beklenen vupurlar gelmemiştir. Kar tipi halinde yağmaktadır.

Kontenjan Usulü Kalkıyor Mu?

Ankara 2 (Hususî) — Şubat nihayetinde kontenjan usulünün kaldırılacağı söyle niyor. Klerinli memleketler den serbestçe ithalât yapıla caktır.

Bizimle klerink mukavelesi aktetmiyenler iki kısma ayrılacak. Birincisi: Amerika gibi ticaret muvazenesi lehi mizde olanlar ki bunların serbestçe ithâlât yapmalarına müsaade olunacak, di ğerleri hakkında ise bazı tahdidat vazolunacaktır.

Hava RaPoru

Ankra 1 (A.A) — Ziraat vekâleti meteorojoji enstitü sünden aldığımız malûmata göre, son 24 saatte yurdun Karadeniz, Akdeniz kıyıları ile Ege mıntakasında Manisa, Izmir ve çevreleri yağmurlu diğer çevreler kar ve karle karışık yağmur geçmiştir.

Karadeniz kıylarında ya ğış, bazı yerlerde fırtıda ile karışık olmuştur. Ölçülen en çok yağış miktarı Rize Gire son ve Orduda 46, Dörtyol da 21, Edremid ve Siirte 23 milimetredir.

Toprak üstünde karın en fazla kalınlığı karada 59, Sarıkamışta 53, Bayburtta 35, Sivasta 30 santimetre dir.

Dün Edirnede tekrar taşan Tunca nehri bugün yata ğına çekilmeğe başlamıştır.

Düne nazaran suhunet de receleri 4 ilâ 6 derece etra fında büyük bir farkla düş tür. En düfük suhunet dere celeri sıfırın altında olmak üzere Karsda 11, Erzurumda 8, Afyon, Sivas ve Ankarada 4 dür.

En yüksek suhunet dereceleri Ankarada 18, Antalya ve Dörtyolda 16 derecedir. Bugün Ankarada öğleden sonra saat 14 de suhunat sıfırın üstünde bir dereceye yükselmiştir.

Rüzgâr garp ve şimalî gar biden devamlı olarak saniyede bir metre sür'atle es miştir. Hava sabahleyin temamen kapalı idi. Hava de rece derece açılmağa başla mış ve saat 14 ten sonra açıklık ziyadeleşmiştir.

HauPtman

Idam Edilirken . . .

Londra— Nevyorktan bil diriliyor: Hauptman davası sonuna varmıştır. Lindenbur gun oğlunun katilinin bu davasının halk arasında uyandırdığı büyük meraktan do layı idam edilecek, edilmi yecek diye iki tarafı bahis ler başlamıştır. Fakat bu id dialar arasında idam aley hine olanlar yedi de bir de recesindedir.

Hauptmanın mahpus bulun duğu hapishane müdürü şim diden beş bin mektuk almış tır. Bunlar idamın icrası anında hazır bulunmak isti yenler tarafındandır.

Halbuki Amerika kanunu tevfikan idam icra edilirken memurlardan maada yalnız 24 kişi bulunabilir.

Dünkü Maçlar

Dünk Halk sahasında liklerden çekilen dört kulüp arasında hususî parpışmalara devam edildi.

Saat 13 te Türkspor - Şarkspor ile Bay Fe idin idaresinde karşılaşdılar Bu maçı her iki devrede birer gol yapmak suretile 2 ye karşı sıfır Şarkspor kazandı.

Altay - İzmirskor maçı cidden heyecanlı oldu. Her iki tarafde temiz ve güzel bir oyun oynadılar. Altay bu ayunun birinci devresinde bir sayı yapmaga muvaffak oldu. Oyunun sonuna kadar her iki takımda çok çalışıkları halde başka sayı kaydetmeğe muvaffak olamadılar. Bu suretle oyun 1 - 0 Altayın lehine neticelendi.

Izmir Sicil Ticaret Memurluğundan

[Abdurahman Burteçin] ticaret unvanile İzmirde Şekerciler içinde urgan ve siçim ticaretini yapan Abdur rahman Burteçin'in işbu ticaret unvanı Ticaret kanununun 42 inci maddesi mu cibince sicilin 1331 numara sına kayt ve tescil edildigi ilân olunur.

İzmir Sicil Ticaret Memurluğu
resmî mühürü ve imzası
F. Tenik

DÜŞÜNCELER

MiMi, MELi, ZiZi, BiMO...

Yaşlıca bir Bayan tanırım. Güzel yazılara, resimlere, pul koloksiyonu yapmağa, daha bir sürü değerli veya değerli sandığı nesneleri top layıp biriktirmeğe düşkündür.

Geçen gün bu yaşlı bayana yolda rasladım. Yanyana yürüyüp bir iki çift söz ettikten sonra beni evine çağırdı:

— İşiniz yoksa yarın ak şam sizi beklerim, dedi. Bir elyazması kitab buldum. Gö rülmeğe değer. Altın suyuy la parşömen üstüne çiçekler işlenmiş. Çiçeklerin göbekle ri öyle bir ateş kırmızılığın da; görseniz bayılırsınız.

Yazılarının arasına yabrak rakları altın suyundan, göbekleri ateş kırmızısı çiçekler işlenmiş elyazması kita bını görmeğe o kadar da is tekli olmadığımı anlayınca bayan dedi ki:

— Eğer yarın akşam bana gelirseniz MİMİ, MELİ, LİLİ, MELİ, LİLİ, ZİZİ, NİNİ, BİMO'yu da görmüş olursunuz?..

Bayanın bu son sözleri bende akar suları durdurdu. Çünkü kedilere çok düşkünümdür. Bunu o kada bilir. Yalnız bugünedek bizim yaşlıca bayanın evinde bu ka dar çok kedi bulunduğunu bilmiyordum. MİMİ Ankara soyundan, SELİ Van boyundan, MELİ Kanadadan getirilmiş olmalıdır diye düşündüm. Gözlerimin önüne kimi yumuk yumuk, kimi kaplan gibi çevik bir sürü kedi geldi:

— Yarın akşam sizdeyim bayanım dedim ve ertesi gün saat 18 de bizim yaşlıca ha tunun damladım evine. Beni konuk odasına aldı. İçeride irili ufaklı, allı yeşilli, bir sürü bayan bayancık varddı. Beni onlarla tanıştırmadan önce elyazması kitabı göster di. Kitab doğrusu görülecek nesneydi hani. Ancak «kedi ler nerde ki?» diye dö t yanımı araştırdıktan kitabı di lediğim gibi gözden geçirme dim. Kitabın gözden geçiril mesi bittikten sonra, dayanamadım:

— Kediler nerede bayanım? dedim.

Şaşkınlıkla yüzüme baktı.

— Ne kedisi? dedi.

— Nasıl ne kedisi? dedim. MİMİ, ZİZİ, NİNİ, BİMO, MELİ, SELİ...

Bana birgün önce söyledi gi kendi adlarını daha saya caktım ki, bir gülüşle sözümü kesti:

— Size o kedileri tanıtma yı unuttum, dedi ve konuk odasındaki allı yeşilli bayan bayancıkları birer birer şu sözlerle tanıştırdı bana:

— MİMİ - Melâhat, ZİZİ - Zeyneb, BİMO - Bimenend, SELİ - Selma, NİNİ Nezahat..

Şimdi o boyuna sayıb duruyor, ben, adlarını bile ke di adına benzeten ve bir süs kedisinden başka bir nesne olmıyan bu batuncuklara acıyarak bakıyordum...

ORHAN SELIM
«AKŞAM»